

UAB "Homo Novus"

NEKILNOJAMOJO DAIKTO KADASTRINI MATAVIM BYLA

Tomas: 1

Nekilnojamojo turto objektas: **Patalpa (butas)**

Registro Nr.: **44/1030105 (Patalpos/butai)**

Adresas: **Vilniaus m. sav. Vilniaus m. Rodūnų kel. 2-1**

Lapų skaičius: **19**

Pastabos: **Terminalas T1**



SUDERINTA

Valstybės įmonė Registrų centras

Elektroniniu parašu pasirašė: Ieva Vitkienė

Pareigos: Kadastro ekspertė

Laiko žyma: 2022-11-21 11:14:27

Tomo Nr. 1
Registro 44/1030105

BYLOS TOMO VIDAUS APYRAŠAS

Eil. Nr.	Dokumento pavadinimas	Dokumento		Lap skai .	Bylos lap numeriai	Pastabos
		Nr.	Data			
1	PATALP PLANAI		2022-11-17	9	1-9	
2	PATALPOS (BUTO) KADASTRO DUOMENYS 1D FORMA		2022-11-17	1	10	
3	PATALPOS (BUTO) VER I NUSTATYMAS 2D FORMA		2022-11-17	1	11	
4	PATALPOS (BUTO) VIDAUS PLOT EKSPLIKACIJA 3 FORMA		2022-11-17	7	12-18	

Vidaus apyrašo lap 18

Matininkas Gytis Akstinas



RŪSYS

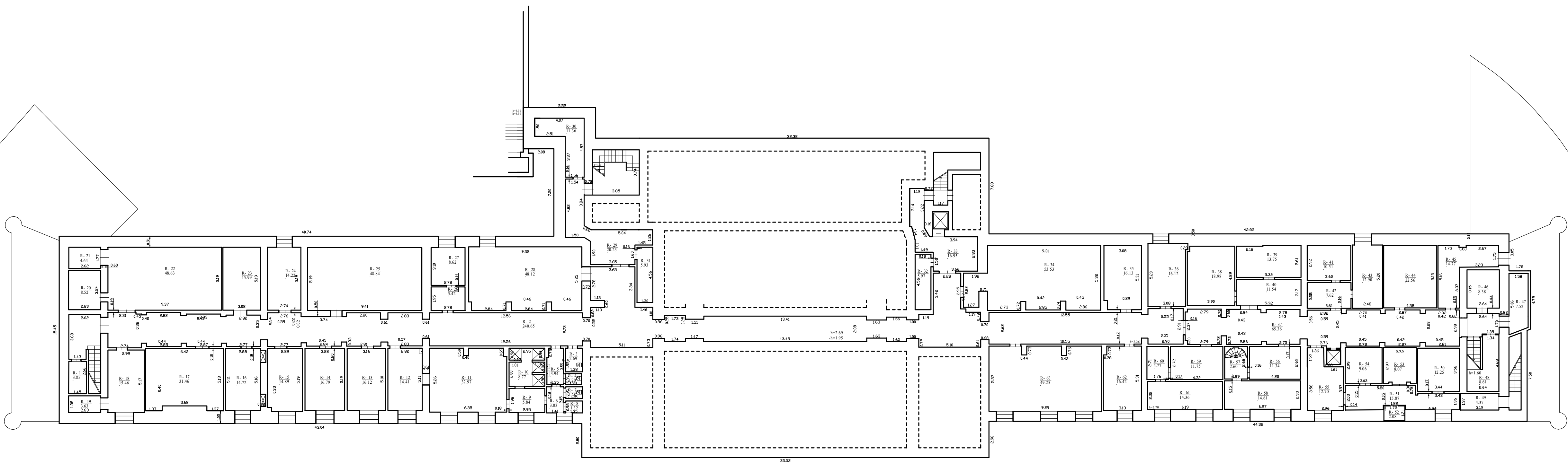

1140013451

UAB "Homo Novus", kodas: 134026259, adresas: Kaunas, Kumelių g. 15-1 kontaktinis adresas (-ai): Kaunas, Kumelių g. 15; Kaunas, Kumelių g. 15-1, tel.: + 370 657 772 77; + 370 37 240 038		
Matininko kvalifikacijos pažymėjimo Nr.	Pareigos	Vardas ir pavardė
2M-M-1965	matininkas	GYTIS AKSTIJNAS
Adresas: Vilniaus m. sav. Vilniaus m. Rodūnos kel. 2-1		
Pastato žymėjimas plane	2013/p	
Kadastro duomenų nustatymo data	2022-11-17	
Plano parengimo data	2022-11-17	
Mastelis	1:200	

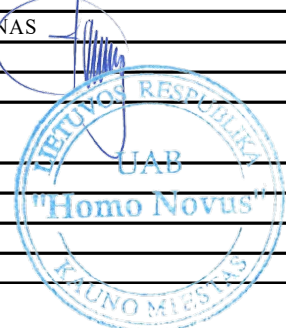

[illegible]

UAB "Homo Novus", kodas: 134026259, adresas: Kuinavas, Kumelių g. 15-1 kontaktinis adresas (-ai): Kuinavas, Kumelių g. 15, Kuinavas, Kumelių g. 15-1, tel.: + 370 657 772 77; + 370 31 240 038		
Matimko kvalifikacijos pažymėjimo Nr.	Pareigos	Vardas ir pavardė
2M-M-1965	matininkas	GYTIS AKTINAS
Adresas: Vilniaus m. sav. Vilniaus m. Rodimkos kel. 2-1		
Pastato žymėjimas plane	2023/p	
Kadastro duomenų nustatymo data	2023-11-17	
Plano parengimo data	2023-11-17	
Mastelis	1:200	

ANTRESOLĖ 1

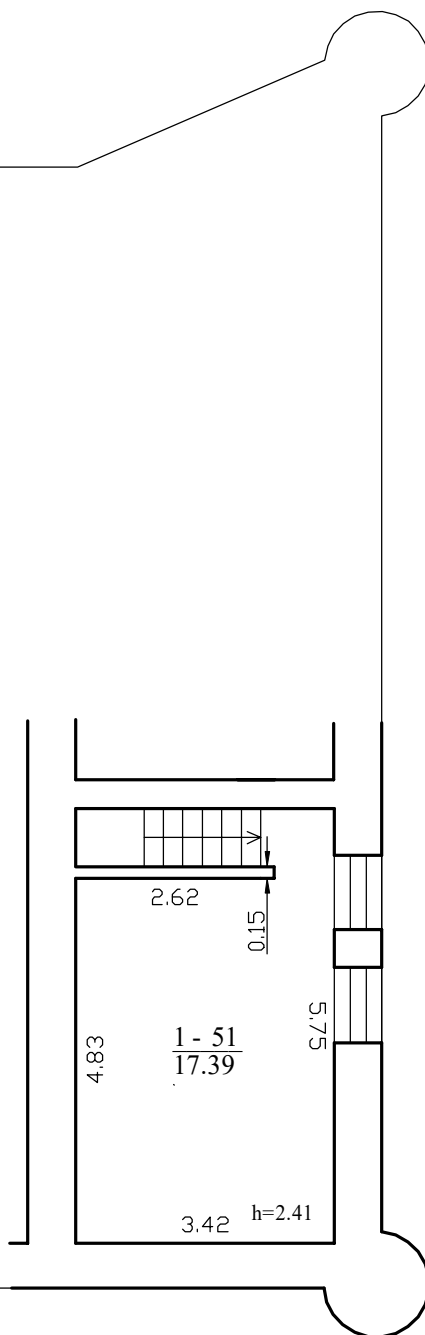

UAB "Homo Novus", kodas: 134026259, adresas: Kaunas, Kumelių g. 15-1
 kontaktinis adresas (-ai): Kaunas, Kumelių g. 15; Kaunas, Kumelių g. 15-1, tel.: +
 370 657 772 77; + 370 37 240 038

Matininko kvalifikacijos pažymėjimo Nr.	Pareigos	Vardas ir pavardė
2M-M-1965	matininkas	GYTIS AKSTINAS
Adresas: Vilniaus m. sav. Vilniaus m. Rodūnios kel. 2-1		
Pastato žymėjimas plane	20T3/p	
Kadastro duomenų nustatymo data	2022-11-17	
Plano parengimo data	2022-11-17	
Mastelis	1:100	



1140015451



ANTRAS AUKŠTAS

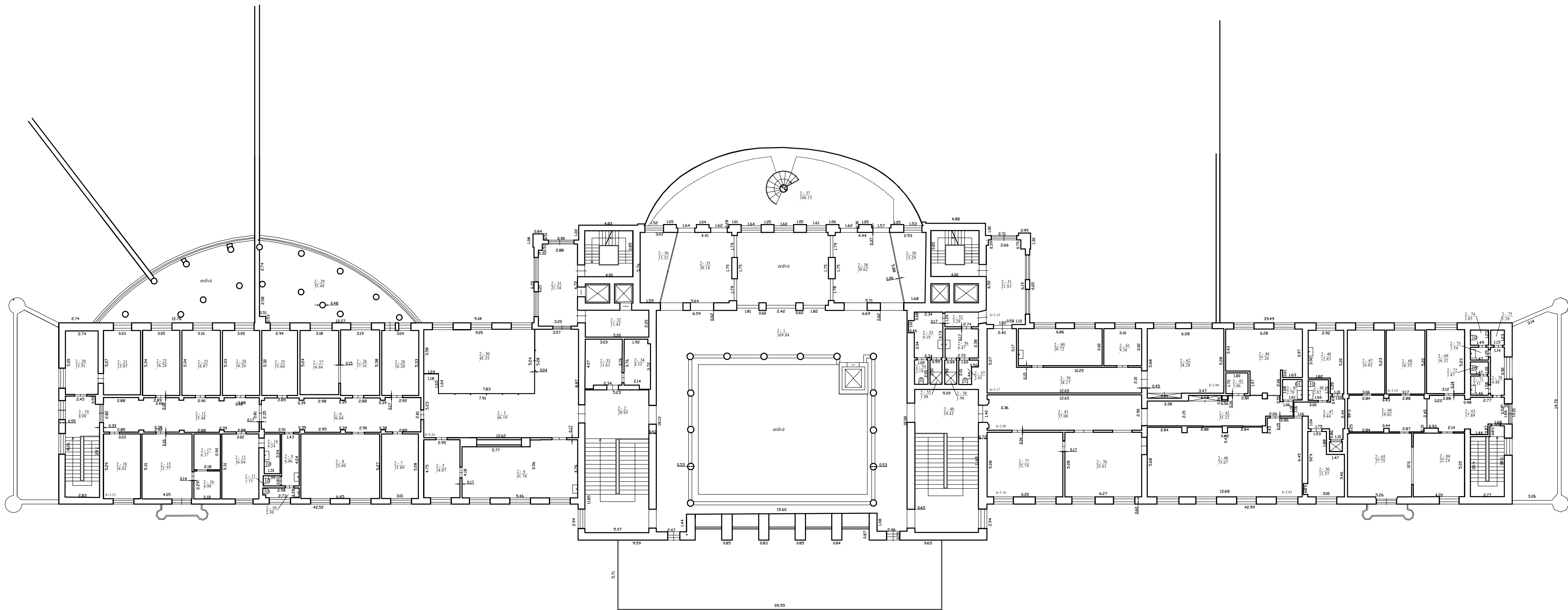

1140013451

UAB "Homo Novus", kodas: 134026259, adresas: Kaunas, Kumelių g. 15-1 kontaktinis adresas (-ai): Kaunas, Kumelių g. 15; Kaunas, Kumelių g. 15-1, tel.: +370 657 772 77; + 370 37 240 038		
Matavimo kvalifikacijos pažymėjimo Nr.	Pareigos	Vardas ir pavardė
2M-M-1965	matininkas	GYTIS AKSTINAS
Adresas: Vilniaus m. sav. Vilniaus m. Rodūnos kel. 2-1		
Pastato žymėjimas plane	2013/p	
Kadastro duomenų nustatymo data	2022-11-17	
Plano parengimo data	2022-11-17	
Mastelis	1:200	

ANTRESOLĖ 2

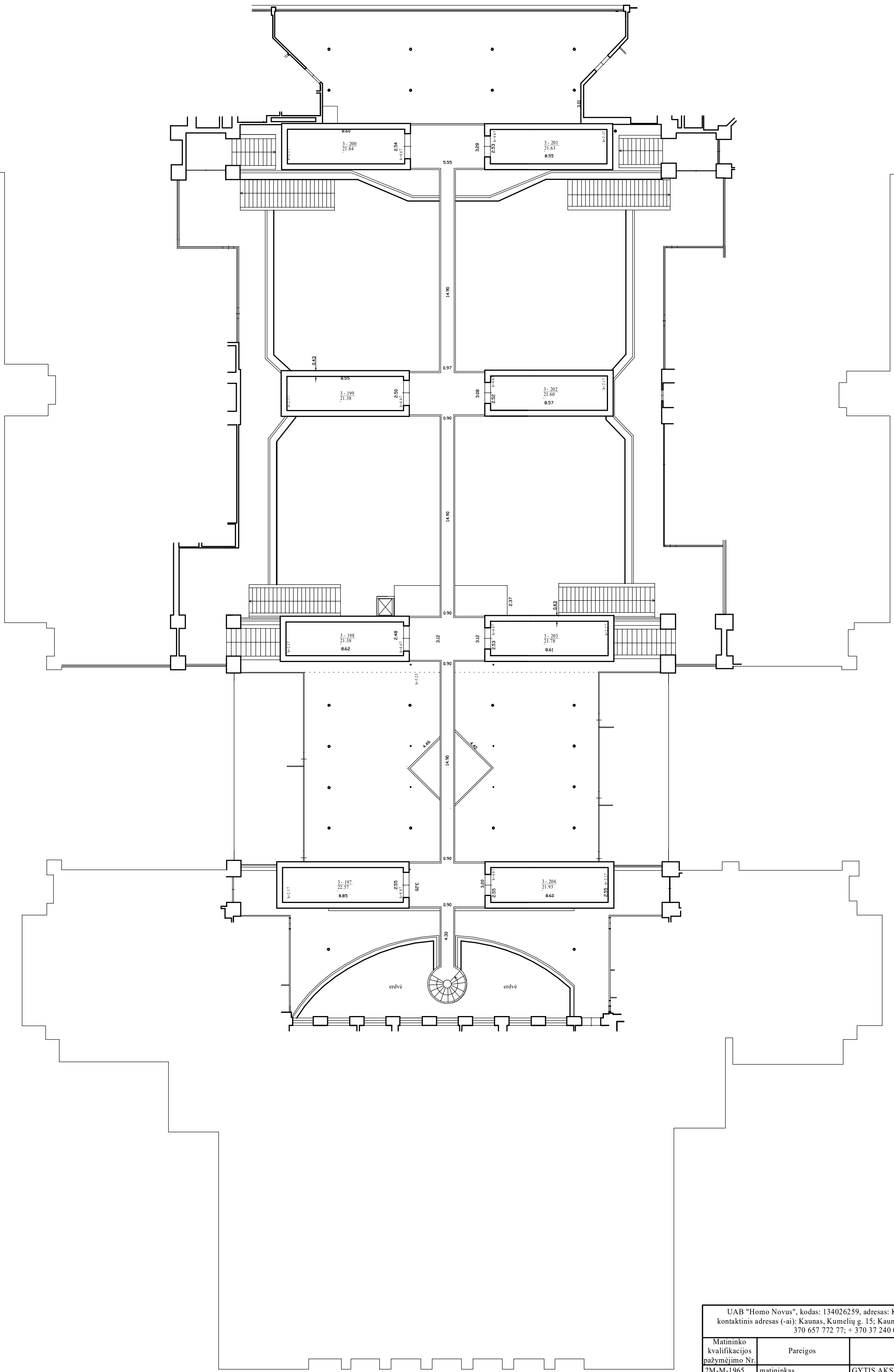

UAB "Homo Novus", kodas: 134026259, adresas: Kaunas, Kumelių g. 15-1 kontaktinis adresas (-ai): Kaunas, Kumelių g. 15; Kaunas, Kumelių g. 15-1, tel.: + 370 657 772 77; + 370 37 240 038		
Matiminko kvalifikacijos pažymėjimo Nr.	Pareigos	Vardas ir pavardė
2M-M-1965	matininkas	GYTIS AKSTINAS
Adresas: Vilniaus m. sav. Vilniaus m. Rodūnios kel. 2-1		
Pastato žymėjimas plane	20T3/p	
Kadastro duomenų nustatymo data	2022-11-17	
Plano parengimo data	2022-11-17	
Mastelis	1:200	



1140015451

ANTSTATAS 1

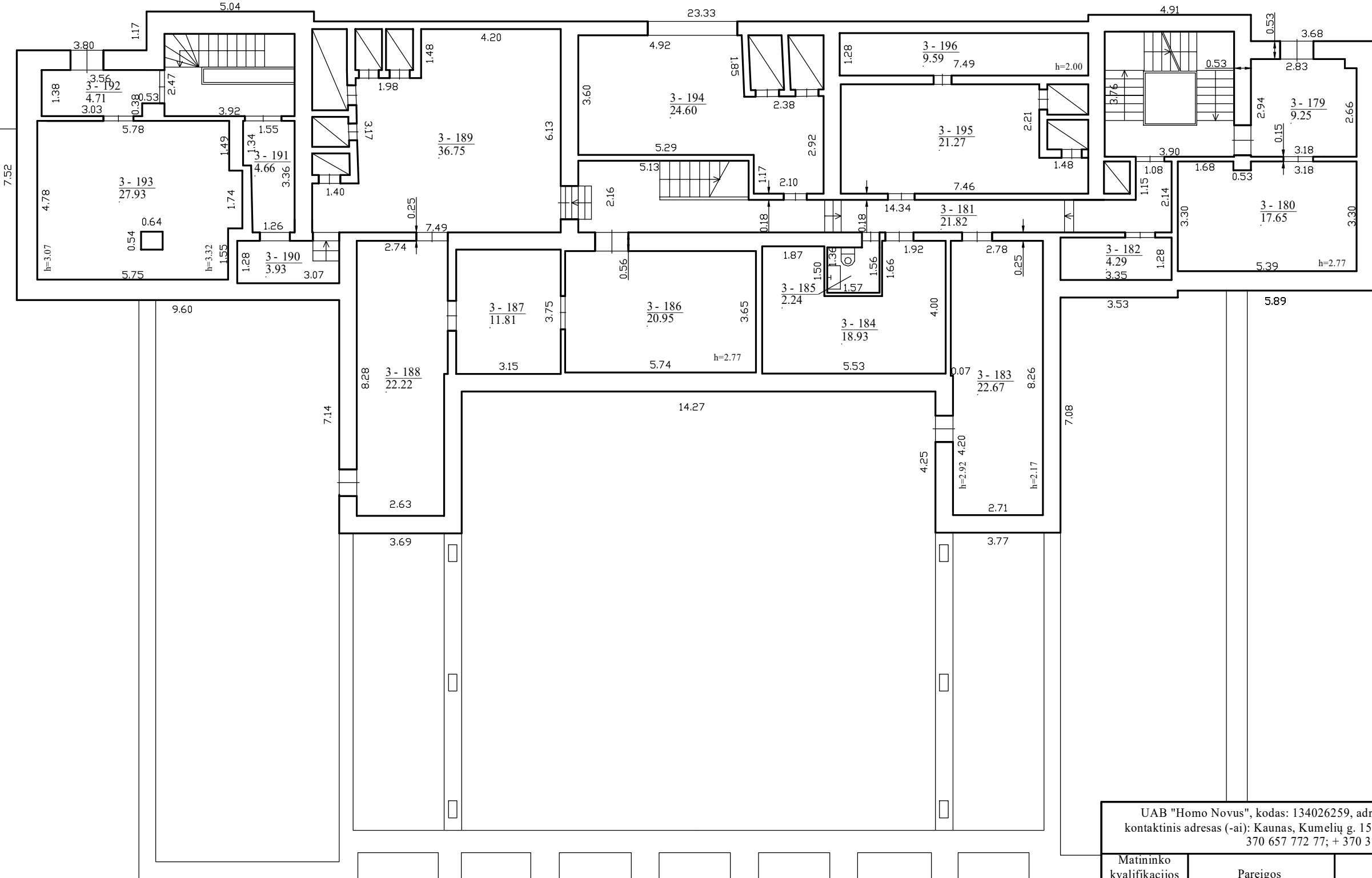

UAB "Homo Novus", kodas: 134026259, adresas: Kaunas, Kumelių g. 15-1 kontaktinis adresas (-ai): Kaunas, Kumelių g. 15; Kaunas, Kumelių g. 15-1, tel.: + 370 657 772 77; + 370 37 240 038		
Matininko kvalifikacijos pažymėjimo Nr.	Pareigos	Vardas ir pavardė
2M-M-1965	matininkas	GYTIS AKSTINAS
Adresas: Vilniaus m. sav. Vilniaus m. Rodūnios kel. 2-1		
Pastato žymėjimas plane	20T3/p	
Kadastro duomenų nustatymo data	2022-11-17	
Plano parengimo data	2022-11-17	
Maptelis	1:100	



1 1 4 0 0 1 5 4 5 1

ANTSTATAS 2

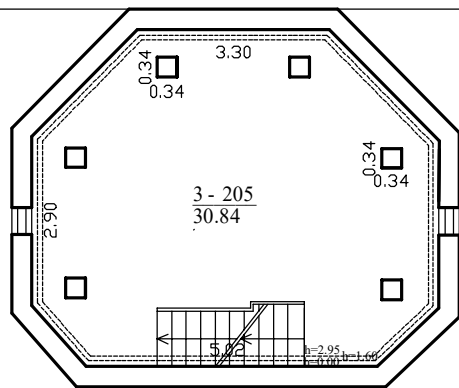

1140015451

UAB "Homo Novus", kodas: 134026259, adresas: Kaunas, Kumelių g. 15-1 kontaktinis adresas (-ai): Kaunas, Kumelių g. 15; Kaunas, Kumelių g. 15-1, tel.: + 370 657 772 77; + 370 37 240 038		
Matininko kvalifikacijos pažymėjimo Nr.	Pareigos	Vardas ir pavardė
2M-M-1965	matininkas	GYTIS AKSTINAS
Adresas: Vilniaus m. sav. Vilniaus m. Rodūnios kel. 2-1		
Pastato žymėjimas plane		20T3/p
Kadastro duomenų nustatymo data		2022-11-17
Plano parengimo data		2022-11-17
Mastelis		1:100



ANTSTATAS 3

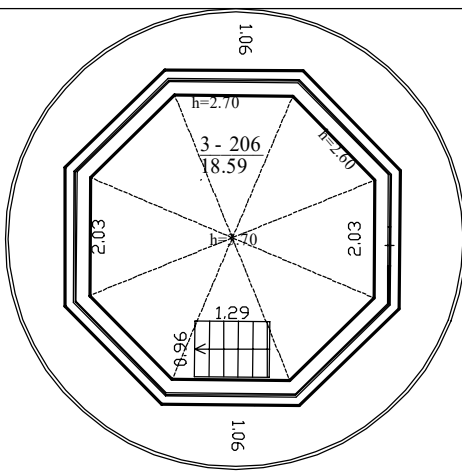

1140015451

UAB "Homo Novus", kodas: 134026259, adresas: Kaunas, Kumelių g. 15-1 kontaktinis adresas (-ai): Kaunas, Kumelių g. 15; Kaunas, Kumelių g. 15-1, tel.: + 370 657 772 77; + 370 37 240 038		
Matininko kvalifikacijos pažymėjimo Nr.	Pareigos	Vardas ir pavardė
2M-M-1965	matininkas	GYTIS AKSTINAS
Adresas: Vilniaus m. sav. Vilniaus m. Rodūnios kel. 2-1		
Pastato žymėjimas plane	20T3/p	
Kadastro duomenų nustatymo data	2022-11-17	
Plano parengimo data	2022-11-17	
Mastelis	1:100	



UAB "Homo Novus", kodas: 134026259, adresas: Kaunas, Kumeli g. 15-1
 Matininkas(-) GYTIS AKSTINAS, kvalifikacijos pažym jimo Nr. 2M-M-1965, kontaktinis adresas (-ai): Kaunas,
 Kumeli g. 15; Kaunas, Kumeli g. 15-1, tel.: + 370 657 772 77; + 370 37 240 038

PATALPOS (BUTO) KADASTRO DUOMENYS

Patalpos (buto) kadastro

Adresas Vilniaus m. sav. Vilniaus m. Rod nios kel. 2-1
Paskirtis Transporto
Pavadinimas Keleivi terminalas T1
Žym jimas plane 5
Kadastro duomen nustatymo data 2022-11-17 **Unikalus numeris** 4400-1477-7681:2433
Pastaba 2022-11-17 Kapitalinis remontas 2021-2022m. II etapo statybos užbaigimas (pagal oprojekt - centrini laipt (A) ir pietini laipt (C) remontas)
 2022-04-13 Kapitalinis remontas 2021-2022m. I etapo statybos užbaigimas (stogo konstrukcij atnaujinimas, apšiltinimas, stogo ir balkon dangos keitimas)
 Patalpos, plane pažym tos: nuo R-1 iki R-63; nuo 1-1 iki 1-66; nuo 2-1 iki 2-77; nuo 3-1 iki 3-37; nuo 3-179 iki 3-206.

Aukštas:	1	Karštas vanduo:	Yra
Požymis:		Nuotek šalinimas:	Komunalinis nuotek šalinimas
Bendras plotas: kv. m	5508,33	Dujos:	N ra
R sys:		Virykl :	N ra
Šildymas:	Bendr. centr. šild. sist.	Vonios kambarys:	Yra
Vandentiekis:	Komunalinis vandentiekis		

Pastato, kuriame yra patalpa (butas), kadastro duomenys

Paskirtis Transporto
Pavadinimas Keleivi terminalas
Žym jimas plane 20T3/p **Unikalus numeris** 1097-0044-5205

Statybos pradžios metai:	1952	Sienos:	Plytos
Statybos pabaigos metai:	1952	Baigtumo procentas: %	100
Rekonstravimo pradžios metai:	2002	T ris: kub. m	181489
Rekonstravimo pabaigos metai:	2013	Bendras plotas: kv. m	34808,72
Kap. remonto pradžios metai:	2016	Aukšt skai ius:	3
Kap. remonto pabaigos metai:	2022	Koordinat X:	6057037
Papr. remonto pradžios metai:	2012	Koordinat Y:	582649
Papr. remonto pabaigos metai:	2019	Statinio kategorija:	Ypatingasis

matininkas



GYTIS AKSTINAS



UAB "Homo Novus", kodas: 134026259, adresas: Kaunas, Kumeli g. 15-1

Matininkas(-) GYTIS AKSTINAS, kvalifikacijos pažymėjimo Nr. 2M-M-1965, kontaktinis adresas (-ai): Kaunas, Kumeli g. 15; Kaunas, Kumeli g. 15-1, tel.: + 370 657 772 77; + 370 37 240 038

PATALPOS (BUTO) VER I NUSTATYMAS**Adresas** Vilniaus m. sav. Vilniaus m. Rodnios kel. 2-1**Unikalus numeris** 4400-1477-7681:2433**Vertės nustatymo data** 2022-11-17

Žymėjimas	Pavadinimas	Kasmetinis vertės mažinimo	Matavimo vienetas	Kiekis	Kainynas ir lentelė	Vieneto statybos vertė po indeksavimo, Eur	Atkūrimo kaštai (statybinė vertė), Eur	Nusidėjęs jėgas %	Atkuriamoji vertė, Eur	Vietovės patalpos koeficientas	Vidutinė rinkos vertė, Eur
1	2	3	4	5	6	7	8	9	10	11	12
5	Keleivių terminalas T1	0.8	kv. m	5508.33	NTK 2022-2.16.6	677.9	3734000	19	3025000	0.88	2662000

matininkas



GYTIS AKSTINAS



2022-11-23 14:28:47

Lapas 1 iš 1

UAB "Homo Novus", kodas: 134026259, adresas: Kaunas, Kumeli g. 15-1
Matininkas(-) GYTIS AKSTINAS, kvalifikacijos pažym jimo Nr. 2M-M-1965, kontaktinis adresas (-ai): Kaunas, Kumeli g. 15; Kaunas, Kumeli g. 15-1, tel.: + 370 657 772 77; + 370 37 240 038

PATALPOS (BUTO) VIDAUS PLOT EKSPLIKACIJA

Adresas Vilniaus m. sav. Vilniaus m. Rod nios kel. 2-1
Paskirtis Transporto
Pavadinimas Keleivi terminalas T1
Žym jimas plane 5
Kadastro duomen nustatymo data 2022-11-17 Unikalus numeris 4400-1477-7681:2433

Aukšto Nr.	Patalpos pažym jimas plane		Patalp pavadinimas	Bendras plotas m²	Gyvenamosios paskirties patalp							Negyvenamosios paskirties patalp		
	1 simbolis	2 simbolis			Naudingasis plotas m²	Iš to skai iaus			Pagalbinis nenaudingasis plotas m²	R si (pusr si) plotas m²	Garaž plotas m²	Pagrindinis plotas m²	Pagalbinis plotas m²	Naudingasis plotas m²
						Gyvenamasis plotas m²	Verslo plotas m²	Pagalbinis naudingasis plotas m²						
1	2	3	4	5	6	7	8	9	10	11	12	13	14	15
R	R	1	Sand lis	3,85									3,85	
R	R	2	Koridorius	240,65									240,65	
R	R	3	Tualetas	2,69									2,69	
R	R	4	Tualetas	1,20									1,20	
R	R	5	Prausykla	3,94									3,94	
R	R	6	Koridorius	3,03									3,03	



* 1 1 4 7 3 6 2 2 1 6 *

1	2	3	4	5	6	7	8	9	10	11	12	13	14	15
R	R	7	Tualetas	1,28									1,28	
R	R	8	Pagalbin patalpa	1,32									1,32	
R	R	9	Koridorius	5,84									5,84	
R	R	10	Dušo patalpa	8,77									8,77	
R	R	11	R bin	32,97								32,97		
R	R	12	Personalo patalpa	14,41								14,41		
R	R	13	Personalo patalpa	16,12								16,12		
R	R	14	Personalo patalpa	16,79								16,79		
R	R	15	Personalo patalpa	14,89								14,89		
R	R	16	Ryši patalpa	14,72									14,72	
R	R	17	Sand lis	31,46								31,46		
R	R	18	Sand lis	15,46								15,46		
R	R	19	Pagalbin patalpa	3,63									3,63	
R	R	20	Sand lis	8,52									8,52	
R	R	21	Sand lis	4,64									4,64	
R	R	22	Sand lis	48,63								48,63		
R	R	23	Sand lis	15,99								15,99		
R	R	24	Sand lis	14,22								14,22		
R	R	25	Sand lis	48,84								48,84		
R	R	26	Sand lis	5,42									5,42	
R	R	27	Sand lis	8,62									8,62	



* 1 1 4 7 3 6 2 2 1 6 *

1	2	3	4	5	6	7	8	9	10	11	12	13	14	15
R	R	28	Dirbtuv s	48,12								48,12		
R	R	29	Koridorius	20,23									20,23	
R	R	30	Inžinerini tinkl patalpa	11,36									11,36	
R	R	31	Sand lis	5,93									5,93	
R	R	32	Sand lis	5,97									5,97	
R	R	33	Koridorius	16,95									16,95	
R	R	34	Sand lis	53,53								53,53		
R	R	35	Sand lis	16,13								16,13		
R	R	36	Sand lis	16,12								16,12		
R	R	37	Koridorius	65,36									65,36	
R	R	38	Sand lis	18,98								18,98		
R	R	39	Sand lis	13,75								13,75		
R	R	40	Sand lis	11,54									11,54	
R	R	41	Sand lis	10,51									10,51	
R	R	42	Sand lis	7,62									7,62	
R	R	43	Sand lis	12,90								12,90		
R	R	44	Sand lis	22,56								22,56		
R	R	45	Koridorius	14,77									14,77	
R	R	46	Sand lis	8,38									8,38	
R	R	47	Lift patalpa	7,52									7,52	
R	R	48	Sand lis	8,61									8,61	



* 1 1 4 7 3 6 2 2 1 6 *

1	2	3	4	5	6	7	8	9	10	11	12	13	14	15
R	R	49	Pagalbin patalpa	4,37									4,37	
R	R	50	Sand lis	12,25								12,25		
R	R	51	Koridorius	15,87									15,87	
R	R	52	Pagalbin patalpa	2,08									2,08	
R	R	53	Sand lis	8,07								8,07		
R	R	54	Sand lis	9,06								9,06		
R	R	55	Sand lis	12,70								12,70		
R	R	56	Sand lis	11,34								11,34		
R	R	57	Koridorius	2,60									2,60	
R	R	58	Inžinerini tinkl patalpa	14,61									14,61	
R	R	59	Sand lis	11,75								11,75		
R	R	60	Koridorius	4,77									4,77	
R	R	61	Sand lis	14,36									14,36	
R	R	62	El. skydin	16,42									16,42	
R	R	63	Inžinerini tinkl patalpa	49,25									49,25	
1	1	1	Tamb ras	41,36									41,36	
1	1	2	Prekybos patalpa	6,24								6,24		
1	1	3	Sal su prekybos vietomis	314,55								314,55		
1	1	4	Koridorius	18,41									18,41	
1	1	5	Prausykla	9,73									9,73	
1	1	6	Pagalbin patalpa	5,15									5,15	



* 1 1 4 7 3 6 2 2 1 6 *

1	2	3	4	5	6	7	8	9	10	11	12	13	14	15
1	1	7	Pagalbin patalpa	2,36									2,36	
1	1	8	Sand lis	7,78									7,78	
1	1	9	Tualetas	13,62									13,62	
1	1	10	Sal su prekybos vietomis	110,38								110,38		
1	1	11	Prekybos patalpa	77,05								77,05		
1	1	12	Sutikimo sal	148,27								148,27		
1	1	13	Pagalbin patalpa	19,43									19,43	
1	1	14	Administracin patalpa	11,77								11,77		
1	1	15	Pagalbin patalpa	2,65									2,65	
1	1	16	Administracin patalpa	15,91								15,91		
1	1	17	Tamb ras	13,31									13,31	
1	1	18	Administracin patalpa	8,04								8,04		
1	1	19	Administracin patalpa	7,69								7,69		
1	1	20	Administracin patalpa	7,46								7,46		
1	1	21	Administracin patalpa	5,83								5,83		
1	1	22	Administracin patalpa	5,88								5,88		
1	1	23	Sal	73,94								73,94		
1	1	24	Koridorius	21,51									21,51	
1	1	25	Koridorius	6,23									6,23	
1	1	26	Banko patalpa	6,58								6,58		
1	1	27	Banko patalpa	10,28								10,28		



1	2	3	4	5	6	7	8	9	10	11	12	13	14	15
1	1	28	Koridorius	7,43									7,43	
1	1	29	Kabinetas	17,27								17,27		
1	1	30	Kabinetas	17,93								17,93		
1	1	31	Pagalbin patalpa	6,88									6,88	
1	1	32	Apsaugos patalpa	4,49								4,49		
1	1	33	Pagalbin patalpa	13,11									13,11	
1	1	34	Pagalbin patalpa	19,49									19,49	
1	1	35	Pagalbin patalpa	3,76									3,76	
1	1	36	Pagalbin patalpa	5,14									5,14	
1	1	37	Koridorius	7,27									7,27	
1	1	38	Prekybos patalpa	21,44								21,44		
1	1	39	Pagalbin patalpa	1,20									1,20	
1	1	40	Koridorius	18,44									18,44	
1	1	41	El. skydin	19,87									19,87	
1	1	42	Kavin	137,60								137,60		
1	1	43	Laukimo sal su viešojo maitinimo staiga	310,52								310,52		
1	1	44	Koridorius	5,00									5,00	
1	1	45	San. mazgas	3,01									3,01	
1	1	46	San. mazgas	2,05									2,05	
1	1	47	San. mazgas	3,30									3,30	
1	1	48	San. mazgas	2,22									2,22	



* 1 1 4 7 3 6 2 2 1 6 *

1	2	3	4	5	6	7	8	9	10	11	12	13	14	15
1	1	49	Dužas	3,16									3,16	
1	1	50	Buitin patalpa	17,57								17,57		
1	1	51	Buitin patalpa	17,39								17,39		
1	1	52	Administracin patalpa	6,80								6,80		
1	1	53	Administracin patalpa	7,02								7,02		
1	1	54	Koridorius	2,65									2,65	
1	1	55	Tamb ras	10,68									10,68	
1	1	56	Administracin patalpa	7,25								7,25		
1	1	57	Pagalbin patalpa	2,38									2,38	
1	1	58	El. skydin	2,45									2,45	
1	1	59	Prausykla	9,48									9,48	
1	1	60	Tualetas	12,48									12,48	
1	1	61	Pagalbin patalpa	7,90									7,90	
1	1	62	Sand lis	7,82									7,82	
1	1	63	Prekybos patalpa	5,96								5,96		
1	1	64	Pagalbin patalpa	20,76									20,76	
1	1	65	Koridorius	7,98									7,98	
1	1	66	Kabinetas	15,99								15,99		
2	2	1	Koridorius	169,84									169,84	
2	2	2	Koridorius	20,95									20,95	
2	2	3	Koridorius	66,19									66,19	



* 1 1 4 7 3 6 2 2 1 6 *

1	2	3	4	5	6	7	8	9	10	11	12	13	14	15
2	2	4	Kabinetas	41,76								41,76		
2	2	5	Kabinetas	14,07								14,07		
2	2	6	Koridorius	36,04									36,04	
2	2	7	Kabinetas	15,89								15,89		
2	2	8	Kabinetas	33,99								33,99		
2	2	9	San. mazgas	6,06									6,06	
2	2	10	San. mazgas	2,30									2,30	
2	2	11	San. mazgas	1,15									1,15	
2	2	12	Koridorius	35,48									35,48	
2	2	13	Kabinetas	16,04								16,04		
2	2	14	San. mazgas	4,24									4,24	
2	2	15	Kabinetas	21,77								21,77		
2	2	16	Pagalbin patalpa	4,99									4,99	
2	2	17	Pagalbin patalpa	6,37									6,37	
2	2	18	Kabinetas	16,03								16,03		
2	2	19	Koridorius	8,99									8,99	
2	2	20	Kabinetas	13,91								13,91		
2	2	21	Kabinetas	15,97								15,97		
2	2	22	Kabinetas	16,28								16,28		
2	2	23	Kabinetas	16,87								16,87		
2	2	24	Kabinetas	16,26								16,26		



* 1 1 4 7 3 6 2 2 1 6 *

1	2	3	4	5	6	7	8	9	10	11	12	13	14	15
2	2	25	Kabinetas	15,64								15,64		
2	2	26	Kabinetas	17,16								17,16		
2	2	27	Kabinetas	16,66								16,66		
2	2	28	Kabinetas	16,20								16,20		
2	2	29	Sal	55,48								55,48		
2	2	30	Prekybos patalpa	45,35								45,35		
2	2	31	Koridorius	21,34									21,34	
2	2	32	Koridorius	11,43									11,43	
2	2	33	Sand lis	11,61									11,61	
2	2	34	Sand lis	8,33									8,33	
2	2	35	Koridorius	30,18									30,18	
2	2	36	Sand lis	13,32									13,32	
2	2	37	Koridorius	106,15									106,15	
2	2	38	Koridorius	29,62									29,62	
2	2	39	Sand lis	13,29									13,29	
2	2	40	Koridorius	19,43									19,43	
2	2	41	Koridorius	37,08									37,08	
2	2	42	Koridorius	25,32									25,32	
2	2	43	Serverin	3,06									3,06	
2	2	44	Kabinetas	27,26								27,26		
2	2	45	San. mazgas	2,70									2,70	



* 1 1 4 7 3 6 2 2 1 6 *

1	2	3	4	5	6	7	8	9	10	11	12	13	14	15
2	2	46	Kabinetas	73,67								73,67		
2	2	47	Koridorius	9,44									9,44	
2	2	48	San. mazgas	2,82									2,82	
2	2	49	Pagalbin patalpa	12,85									12,85	
2	2	50	Kabinetas	13,57								13,57		
2	2	51	Koridorius	21,93									21,93	
2	2	52	Koridorius	3,29									3,29	
2	2	53	San. mazgas	9,19									9,19	
2	2	54	San. mazgas	2,18									2,18	
2	2	55	San. mazgas	1,98									1,98	
2	2	56	San. mazgas	6,47									6,47	
2	2	57	San. mazgas	2,41									2,41	
2	2	58	San. mazgas	1,96									1,96	
2	2	59	Koridorius	34,17									34,17	
2	2	60	Poilsio patalpa	20,72								20,72		
2	2	61	Kabinetas	9,36								9,36		
2	2	62	Sal	34,28								34,28		
2	2	63	Koridorius	17,89									17,89	
2	2	64	Kabinetas	22,24								22,24		
2	2	65	Kabinetas	27,75								27,75		
2	2	66	Koridorius	19,02									19,02	



* 1 1 4 7 3 6 2 2 1 6 *

1	2	3	4	5	6	7	8	9	10	11	12	13	14	15
2	2	67	Kabinetas	16,02								16,02		
2	2	68	Kabinetas	16,55								16,55		
2	2	69	Kabinetas	16,32								16,32		
2	2	70	Koridorius	4,48									4,48	
2	2	71	San. mazgas	2,31									2,31	
2	2	72	San. mazgas	1,47									1,47	
2	2	73	San. mazgas	1,54									1,54	
2	2	74	San. mazgas	1,83									1,83	
2	2	75	Pagalbin patalpa	1,39									1,39	
2	2	76	Kabinetas	33,61								33,61		
2	2	77	Kabinetas	32,74								32,74		
3	3	1	Koridorius	14,11									14,11	
3	3	2	Koridorius	72,70									72,70	
3	3	3	Koridorius	13,33									13,33	
3	3	4	San. mazgas	2,03									2,03	
3	3	5	Pagalbin patalpa	3,77									3,77	
3	3	6	Koridorius	1,89									1,89	
3	3	7	Kabinetas	25,28								25,28		
3	3	8	Koridorius	11,96									11,96	
3	3	9	Kabinetas	45,17								45,17		
3	3	10	Kabinetas	14,13								14,13		



* 1 1 4 7 3 6 2 2 1 6 *

1	2	3	4	5	6	7	8	9	10	11	12	13	14	15
3	3	11	Koridorius	6,11									6,11	
3	3	12	Koridorius	6,95									6,95	
3	3	13	Koridorius	16,03									16,03	
3	3	14	Pagalbin patalpa	5,30									5,30	
3	3	15	San. mazgas	1,45									1,45	
3	3	16	San. mazgas	1,34									1,34	
3	3	17	San. mazgas	1,67									1,67	
3	3	18	Kabinetas	7,57								7,57		
3	3	19	Kabinetas	17,89								17,89		
3	3	20	Pagalbin patalpa	1,99									1,99	
3	3	21	Pagalbin patalpa	11,19									11,19	
3	3	22	Pagalbin patalpa	9,87									9,87	
3	3	23	Pagalbin patalpa	8,54									8,54	
3	3	24	Pagalbin patalpa	28,37									28,37	
3	3	25	Koridorius	5,86									5,86	
3	3	26	Koridorius	15,91									15,91	
3	3	27	Kabinetas	28,63								28,63		
3	3	28	Kabinetas	13,65								13,65		
3	3	29	Koridorius	2,34									2,34	
3	3	30	Sand lis	3,52									3,52	
3	3	31	Kabinetas	17,79								17,79		



1	2	3	4	5	6	7	8	9	10	11	12	13	14	15
3	3	32	Pagalbin patalpa	2,61									2,61	
3	3	33	San. mazgas	3,19									3,19	
3	3	34	San. mazgas	1,23									1,23	
3	3	35	San. mazgas	1,31									1,31	
3	3	36	Kabinetas	17,30								17,30		
3	3	37	Kabinetas	15,25								15,25		
3	3	179	Sand lis	9,25									9,25	
3	3	180	Sand lis	17,65									17,65	
3	3	181	Koridorius	21,82									21,82	
3	3	182	Sand lis	4,29									4,29	
3	3	183	Sand lis	22,67									22,67	
3	3	184	Sand lis	18,93									18,93	
3	3	185	San. mazgas	2,24									2,24	
3	3	186	Sand lis	20,95									20,95	
3	3	187	Sand lis	11,81									11,81	
3	3	188	Sand lis	22,22									22,22	
3	3	189	Sand lis	36,75									36,75	
3	3	190	Koridorius	3,93									3,93	
3	3	191	Koridorius	4,66									4,66	
3	3	192	Koridorius	4,71									4,71	
3	3	193	Sand lis	27,93									27,93	



* 1 1 4 7 3 6 2 2 1 6 *

1	2	3	4	5	6	7	8	9	10	11	12	13	14	15
3	3	194	Sand lis	24,60									24,60	
3	3	195	Sand lis	21,27									21,27	
3	3	196	Sand lis	9,59									9,59	
3	3	197	Ventiliacijos kamera	22,57									22,57	
3	3	198	Ventiliacijos kamera	21,38									21,38	
3	3	199	Ventiliacijos kamera	21,38									21,38	
3	3	200	Ventiliacijos kamera	21,84									21,84	
3	3	201	Ventiliacijos kamera	21,63									21,63	
3	3	202	Ventiliacijos kamera	21,60									21,60	
3	3	203	Ventiliacijos kamera	21,78									21,78	
3	3	204	Ventiliacijos kamera	21,93									21,93	
3	3	205	Pagalbin patalpa	30,84									30,84	
3	3	206	Pagalbin patalpa	18,59									18,59	
Iš viso patalp (271 patalpos)				5508,33								2886,22	2622,11	

matininkas



GYTIS AKSTINAS



2022-11-23 14:29:02

Lapas 14 iš 14